



Manual de Projeto

Fontana d'Biasca

>> 19/11/2025





O QUE VAMOS VER AQUI?

1. Projeto
2. Local
3. Distribuição Mobiliário
4. Instalação Elétrica
5. Comunicação visual
6. Observações importantes

>>> O Projeto



»» O Projeto



>>> O Projeto



»» O Projeto



»» O Projeto



>> O Local



>> Distribuição de Mobiliário

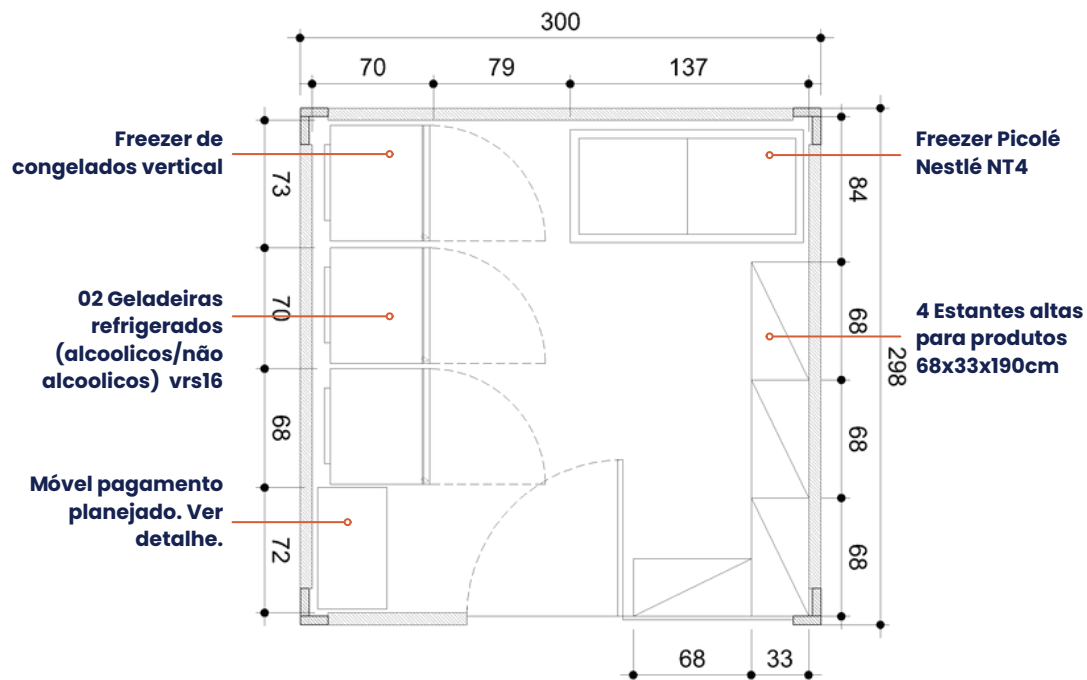

Planta Layout

Observações:

- Trava na porta de entrada;
- Mobiliário e equipamentos abertos;
- Para eventuais troca de equipamentos do container, contatar a arquiteta responsável para alteração no projeto.

>> Instalação Elétrica

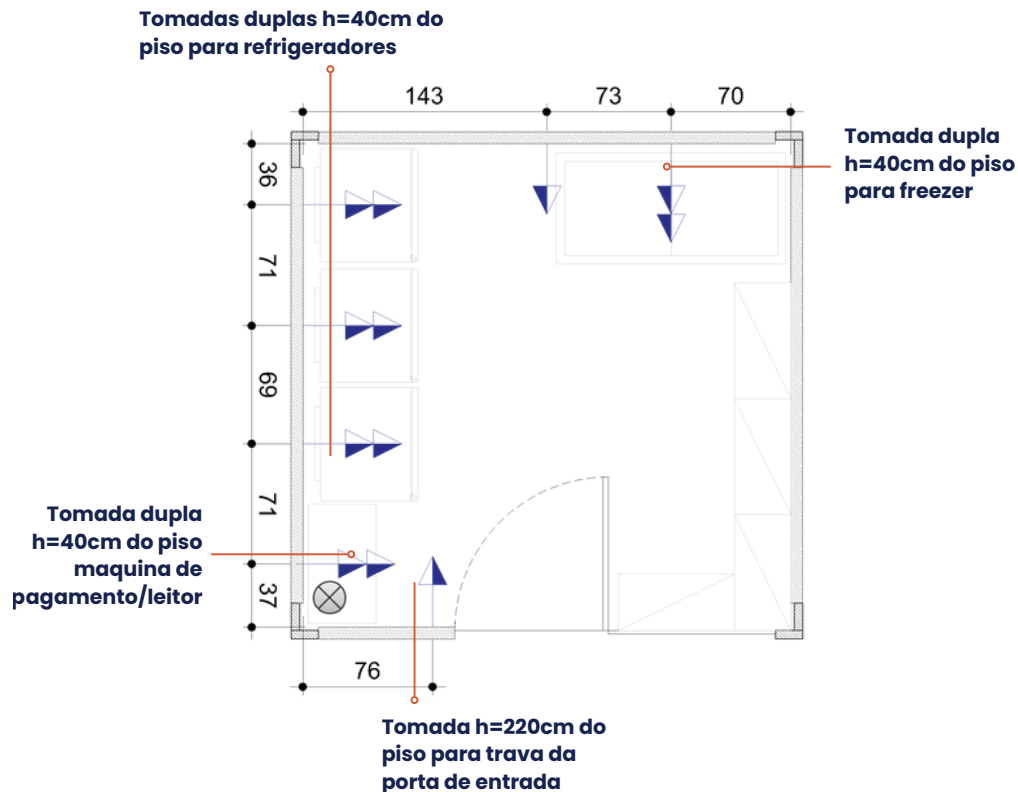

Legenda:



Observações:

1. Tomadas bivolt (110 e 220w)
2. Sinalizar voltagem das tomadas
3. Verificar espaço entre tomadas
4. Tomadas não devem ficar visíveis
5. Fiação conectada a pontos existentes
6. Fiação embutida
7. Verificar se voltagem do equipamento é compatível com a tomada

É imprescindível a chegada de energia 220v para o container. Recomendável visita técnica de eletricista para confirmar viabilidade.

Planta Pontos de Tomada

>> Contrapiso

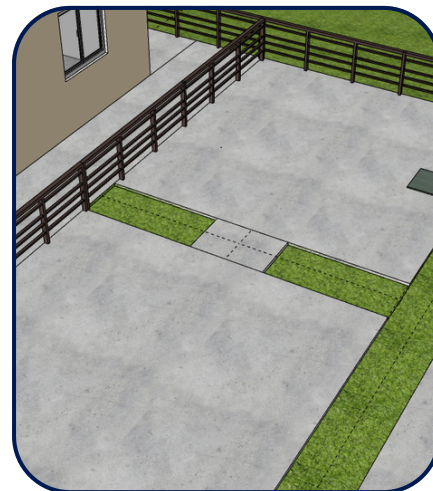
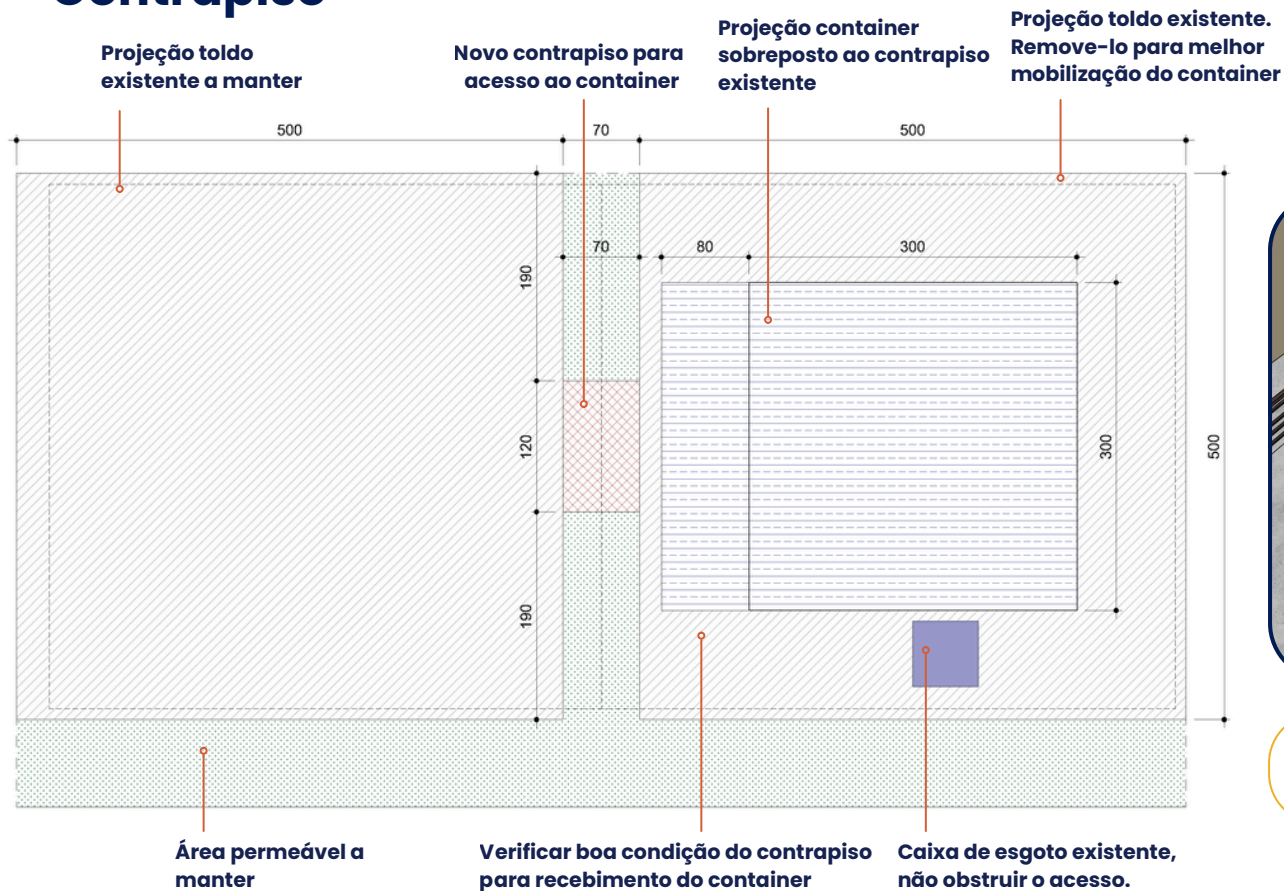

Verificar TODAS as medidas no local.

Planta Baixa - Contrapiso

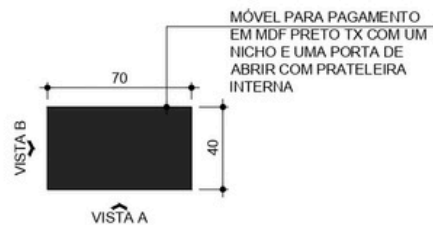

 **PLANTA MÓVEL PAGAMENTO**
 ESCALA 1/25

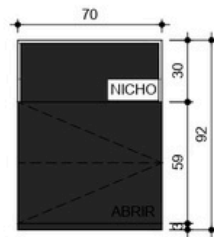

 **VISTA A**
 ESCALA 1/25

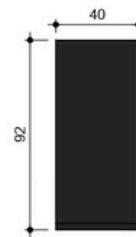

 **VISTA B**
 ESCALA 1/25

LEGENDA:



OBSERVAÇÕES:

- PORTA PIVOTANTE COM AMORTECEDOR
- DEIXAR RECUO DA BASE DO MÓVEL DA PARTE DA FRENTE E LATERAIS DE 3CM



SILVIO	ETAPA: MARCENARIA	PROJETO APROVADO PARA EXECUÇÃO		PRANCHA:
ARQUITETA RESPONSÁVEL: THIARA SILVA	Email: thiara.arquiteta@gmail.com Instagram: @thiara.arquiteta Tel: (31) 97302-6093	DATA: 14/11/2024	REV.01	01

>> Comunicação Visual > Adesivos e PVC > Externo

PVC:

- 1. Arte Coração e H: **80x280cm**
- 3. Como abrir porta: **40x58cm**
- 4. (02 unidades) Arte lateral logo: **160cm**

ADESIVOS:

- 2. (02 unidades) Faixa de porta: **190x15cm**



>>> Comunicação Visual > Adesivos e PVC > Interno

PVC:

1. (02 unidades) Testeira azulejo colorido: **300x50cm**
2. Coração e H: **65cm x proporção**
3. Como pagar: **40x58cm**
4. Ambiente monitorado: **15x15cm**
5. Proibida a compra de bebidas alcoolicas
6. Botão saída
7. (24 unidades) Copy variada: **64x3cm**

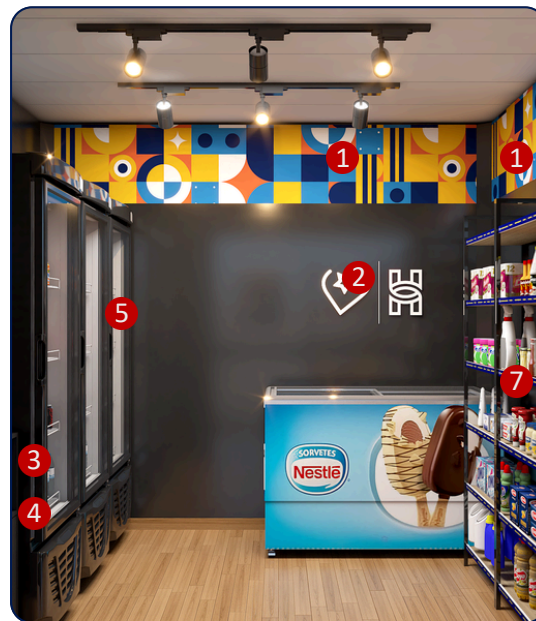



Observações Importantes

>> Não se esqueça!

Seguir o projeto é crucial para um espaço não apenas eficiente, mas que também reflita a identidade da marca.

Pontos Adicionais:

- . As **testeiras devem contornar todas as paredes**, incluindo pilares, para manter a uniformidade do design.
- . É essencial **seguir a comunicação visual proposta**. Em caso de dúvidas, contate imediatamente a equipe de marketing.
- . Antes de executar o projeto, é recomendável **verificar todas as medidas**.
- . Garanta que **nenhuma fiação fique exposta**. O ideal é uma tomada por equipamento, evitando o uso de extensões.
- . A iluminação planejada é pensada para valorizar tanto o espaço da loja quanto os produtos. Seguir as **sugestões para iluminação** é vital.
- > **É muito importante seguir o projeto à risca**. Desvios podem afetar negativamente a funcionalidade e a estética do espaço.

Ao **aderir a estas orientações**, você contribui para a criação de um ambiente que não só atende às necessidades operacionais, mas também eleva a apresentação visual da sua loja, alinhando-se com a identidade da marca Be Honest.

Contamos com a sua colaboração para tornar este projeto um sucesso!



BE HONEST