



Manual de Projeto

Veredas Das Geraes

>> 20/11/2025





O QUE VAMOS VER AQUI?

1. Projeto
2. Local
3. Distribuição Mobiliário
4. Instalação Elétrica
5. Comunicação visual
6. Observações importantes











>> O Local



>> Distribuição de Mobiliário

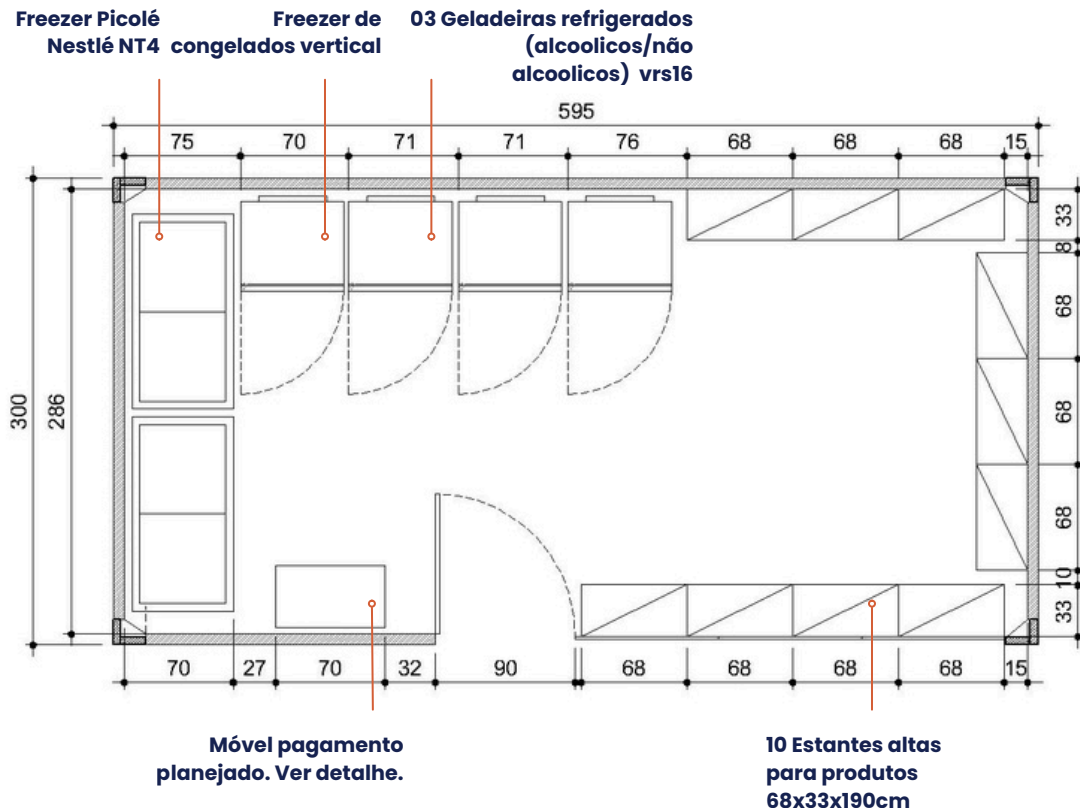

Observações:

- Trava na porta de entrada;
- Mobiliário e equipamentos abertos;
- **Para eventuais troca de equipamentos do container, contatar a arquiteta responsável para alteração no projeto.**

Planta Layout

>> Instalação Elétrica

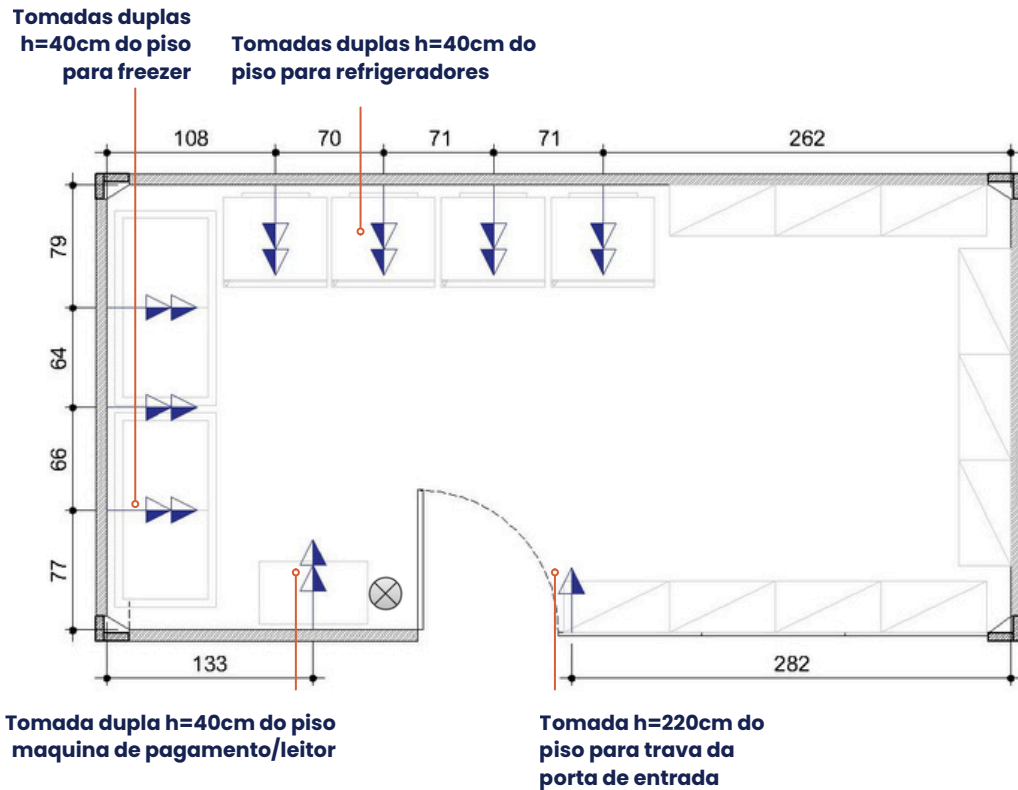

Legenda:

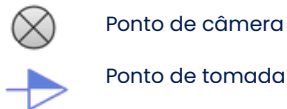

Observações:

1. Tomadas bivolt (110 e 220w)
2. Sinalizar voltagem das tomadas
3. Verificar espaço entre tomadas
4. Tomadas não devem ficar visíveis
5. Fiação conectada a pontos existentes
6. Fiação embutida
7. Verificar se voltagem do equipamento é compatível com a tomada
8. Instalar luminárias tipo gambiarra na área externa para iluminação da área de convivência.

É imprescindível a chegada de energia 220v para o container. Recomendável visita técnica de eletricista para confirmar viabilidade.

Planta Pontos de Tomada

>> Contrapiso

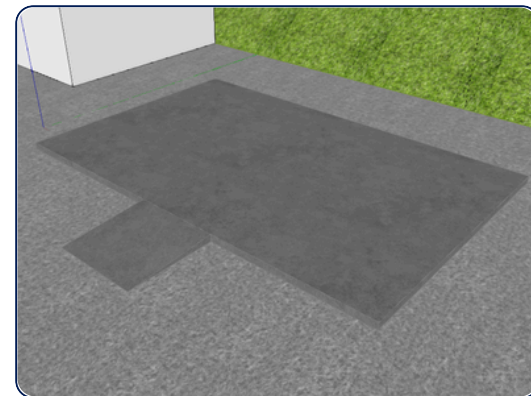
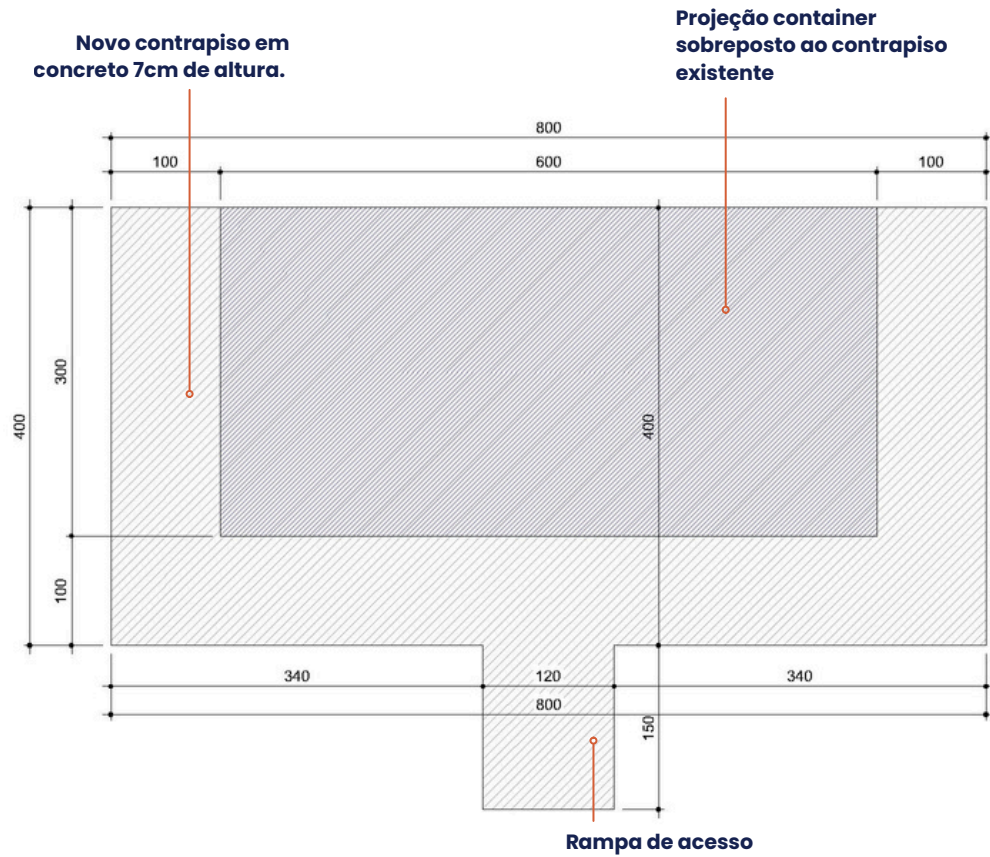

Verificar TODAS as medidas no local.

Planta Baixa - Contrapiso

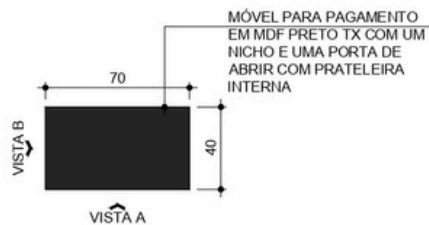

PLANTA MÓVEL PAGAMENTO
ESCALA 1/25

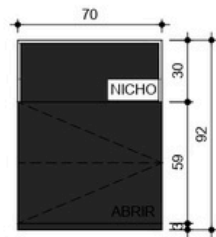

VISTA A
ESCALA 1/25

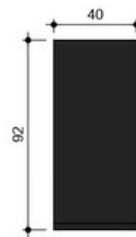

VISTA B
ESCALA 1/25

LEGENDA:



OBSERVAÇÕES:

- PORTA PIVOTANTE COM AMORTECEDOR
- DEIXAR RECUO DA BASE DO MÓVEL DA PARTE DA FRENTE E LATERAIS DE 3CM



| | | | | |
|-------------------------------------|--|--------------------------------|--------|----------|
| SILVIO | ETAPA: MARCENARIA | PROJETO APROVADO PARA EXECUÇÃO | | PRANCHA: |
| ARQUITETA RESPONSÁVEL: THIARA SILVA | Email: thiara.arquiteta@gmail.com Instagram: @thiara.arquiteta Tel: (31) 97302-6093 | DATA: 14/11/2024 | REV.01 | 01 |

>> Comunicação Visual > PVC > Externo

PVC:

1. Arte Logo: **190x280cm**
2. Coração e H: **80xm de largura**
3. Como abrir porta: **40x58cm**

ADESIVOS:

4. (02 unidades) Faixa de porta: **400x13cm**



>> Comunicação Visual > PVC > Interno

PVC:

1. Testeira logo: **300x40cm**
2. Testeira azulejo colorido: **600x40cm**
3. Testeira azulejo colorido: **300x40cm**
4. Logo: **150cm x proporção**
5. Como pagar: **40x58cm**
6. (54 unidades) **Copy variada: 64x3cm**
7. Ambiente monitorado + Hope: **15x20cm**
8. Proibida a compra de bebidas alcoólicas
9. Botão saída

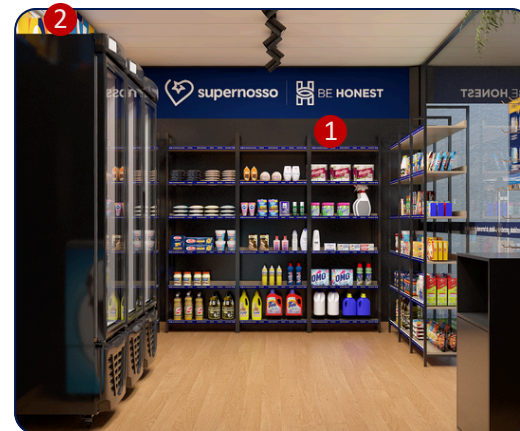



BE HONEST