



Manual de Projeto

Rossi Jardins

>> 24/09/2025





1. Projeto
2. Local
3. Distribuição Mobiliário
4. Instalação Elétrica
5. Comunicação visual
6. Observações importantes









>> O Local

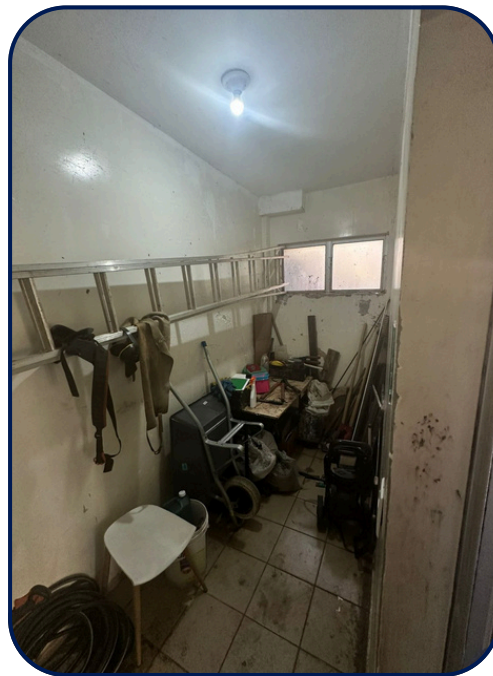

>> Distribuição de Mobiliário

(03 Unidades) Estantes
Altas 68x190x33cm

01 geladeira bebidas
alcoólicas VR08

01 geladeira
refrigerados VRS16

Freezer de picolé
Nestlé NT2

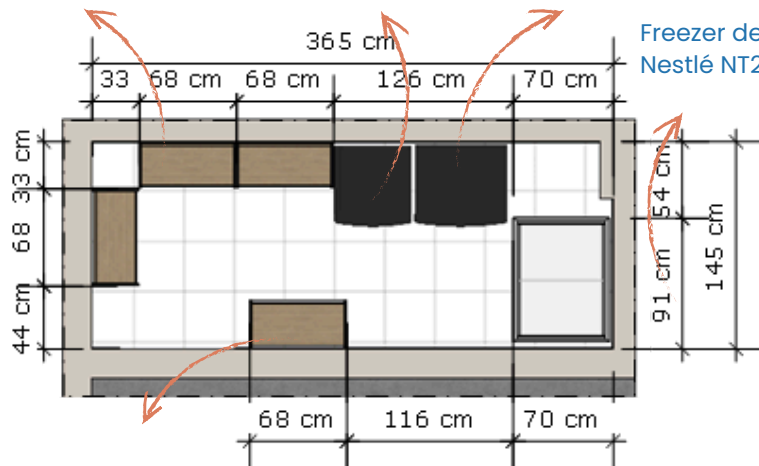

(01 Unidade) Estante
Baixa 68x86x33cm para
pagamento

Planta Layout

Observações:

- Trava na porta de entrada;
- Mobiliário e equipamentos abertos;

OBS: Troca da porta existente por porta de vidro 8mm pivotante, verificar todas as medidas in loco. IMPORTANTE ABERTURA DA PORTA SER PARA FORA.

>> Mobiliário Padrão

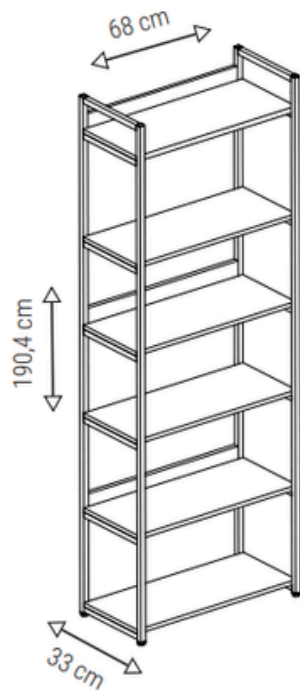

Estante Alta

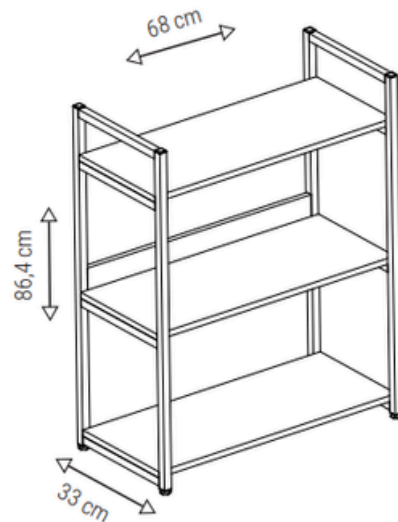

Estante Baixa

>> Instalação Elétrica

Câmera instalada no forro. Verificar boa visibilidade para todos os equipamentos e mobiliário.

Tomadas h=40cm para refrigeradores e freezer.

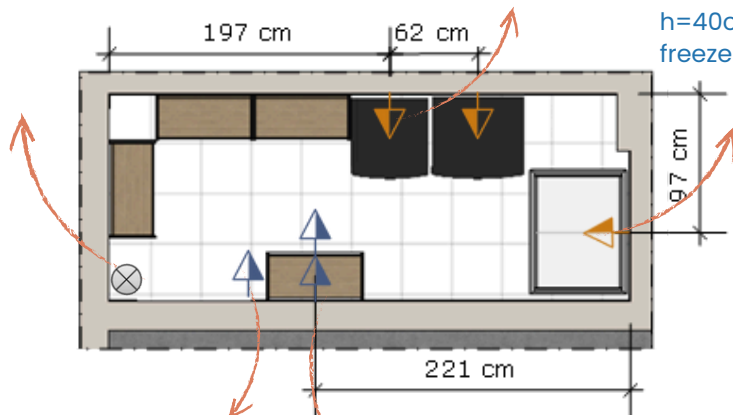

Tomada dupla h=40cm para freezer de picolé



Tomada h=220cm para trava da porta

Tomada dupla h=40cm para máquina de pagamento e leitor.

Legenda:

-  Ponto de câmera
-  Ponto de tomada

- Tomadas bivolt (110 e 220w)
- Sinalizar voltagem das tomadas
- Verificar espaço entre tomadas
- Tomadas não devem ficar visíveis
- Fiação conectada a pontos existentes
- Fiação embutida
- Verificar se voltagem dos equipamentos é compatível com a voltagem das tomadas

Planta Pontos Elétricos

>> Comunicação Visual > Adesivos e PVC

ADESIVOS:

1. Testeira logo: **170x50cm**
2. (02 unidades) Faixa de porta: **80x13cm**

PVC:

3. Como abrir porta: **40x58cm**



>> Comunicação Visual > Adesivos e PVC

ADESIVOS:

1. Coração e H: **60cm de largura**
2. Testeira logo com azulejo colorido: **390x50cm**

PVC:

3. Como pagar: **40x58cm**
4. (18 unidades) Testeira Copy variada Estante Alta: **64x3cm**
5. (3 unidades) Testeira copy variada estante baixa: **64x3cm**
6. Ambiente monitorado :**15x15cm**
7. Proibida a venda de bebidas alcoolicas: **20x6cm**
8. Botão saída

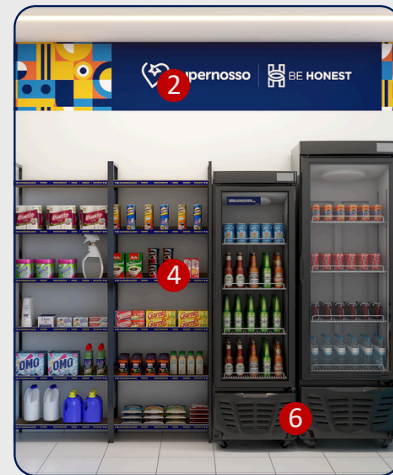
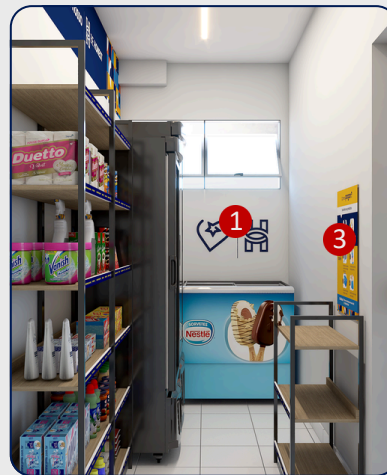



BE HONEST