



Manual de Projeto

Plaza Cartegena

>> 12/08/2025





1. Projeto
2. Local
3. Distribuição Mobiliário
4. Instalação Elétrica
5. Comunicação visual
6. Observações importantes











>> O Local



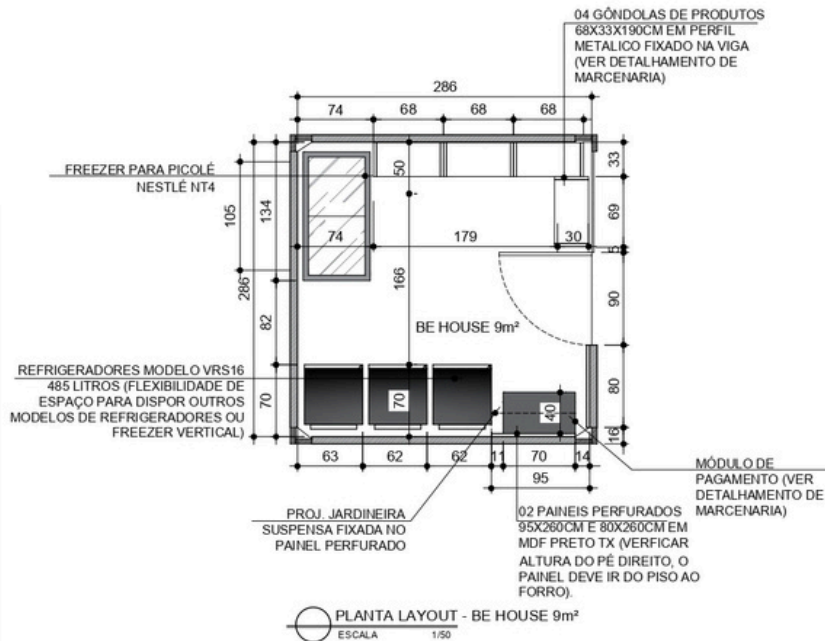

OBSERVAÇÕES:

- LAYOUT DE ACORDO COM O PROJETO APROVADO. EM CASO DE ESPECIFICAÇÕES DE EQUIPAMENTOS DIFERENTES, CONSULTAR A ARQUITETA PARA MELHOR ESTUDO DA DISPOSIÇÃO DO MOBILIÁRIO.
- RECOMENDÁVEL A CONFERÊNCIA DAS MEDIDAS APÓS A MONTAGEM DO CONTAINER ANTES DA EXECUÇÃO.



Thiara Silva
ARQUITETURA E INTERIORES

SILVIO	ETAPA: LAYOUT	PROJETO APROVADO PARA EXECUÇÃO		PRANCHIA:
ARQUITETA RESPONSÁVEL: THIARA SILVA	Email: thiara.arquiteta@gmail.com Instagram: @thiara.arquiteta Tel: (31) 97302-6093	DATA: 14/11/2024	REV.01	01

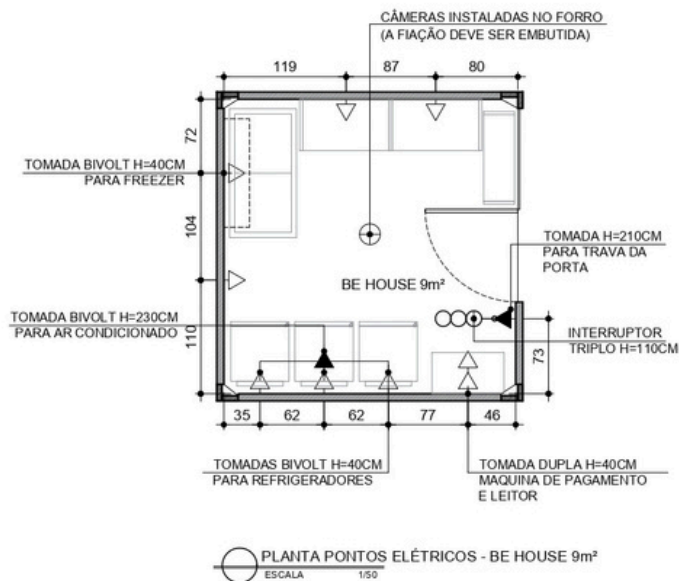

LEGENDA PONTOS ELÉTRICOS

- ▽ TOMADA BAIXA H=40cm
- ▽ TOMADA INTERMEDIÁRIA H=110cm
- ▲ TOMADA ALTA H=200cm
- ROTEADOR
- ⊕ PONTO CÂMERA
- INTERRUPTOR SIMPLES

OBSERVAÇÕES:

- ALGUMAS TOMADAS ESTÃO COM ALTURAS ESPECIAIS DEVIDA NECESSIDADE DO PROJETO - CONFIRMAR ALTURA DIRETAMENTE NA PLANTA DE PONTOS ELÉTRICOS



LEGENDA ILUMINAÇÃO

	TRILHO 1M PRETO ELETRIFICADO COM 3 SPOTS LED 15W 110V NEUTRO/QUENTE (4000K A 5000K)
	INTERRUPTOR SIMPLES H = 110CM

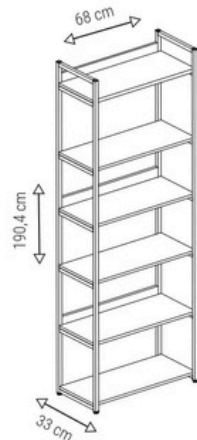

Para limpeza utilize pano limpo e seco. Nunca use produtos abrasivos.

Acesse o termo de garantia em:
multivisao.com.br/termos/termodecore.pdf

ESTANTE ALTA

INSTRUÇÕES DE MONTAGEM

Componentes

- 2 Traves laterais ①
- 3 Prateleiras ②
- 3 Travessa ③
- 3 Prateleiras com furação ④

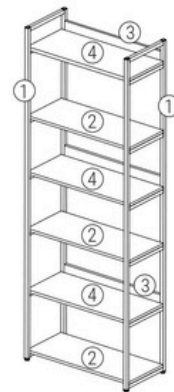

12 Parafusos
4,5 x 40 mm



4 Ponteiros
20 x 20



4 Ponteiros
com rosca
20 x 20



4 Niveladores
1/4



24 Parafusos
5 x 30 mm

REVOLSET2023

SILVIO	ETAPA: MARCENARIA	PROJETO APROVADO PARA EXECUÇÃO		PRANCHA:
ARQUITETA RESPONSÁVEL: THIARA SILVA	Email: thiara.arquiteta@gmail.com Instagram: @thiara.arquiteta	DATA: 14/11/2024	REV.01	01

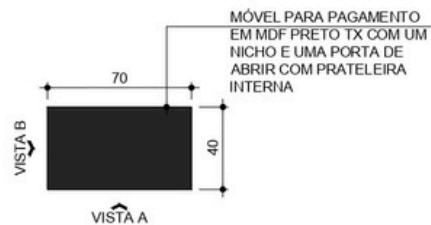

PLANTA MÓVEL PAGAMENTO
ESCALA 1/25

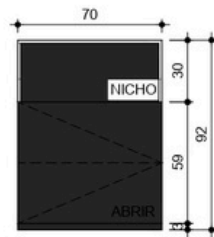

VISTA A
ESCALA 1/25

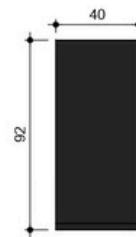

VISTA B
ESCALA 1/25

LEGENDA:



OBSERVAÇÕES:

- PORTA PIVOTANTE COM AMORTECEDOR
- DEIXAR RECUO DA BASE DO MÓVEL DA PARTE DA FRENTE E LATERAIS DE 3CM



SILVIO	ETAPA: MARCENARIA	PROJETO APROVADO PARA EXECUÇÃO		PRANCHA:
ARQUITETA RESPONSÁVEL: THIARA SILVA	Email: thiara.arquiteta@gmail.com Instagram: @thiara.arquiteta Tel: (31) 97302-6093	DATA: 14/11/2024	REV.01	01

>> Comunicação Visual > Adesivos e PVC > Externo

PVC:

1. (01 unidade) Logo: **180cm x proporção**
2. Arte Coração e H: **80x280cm**
3. (02 unidades) Faixa de porta: **190x15cm**
4. Como abrir porta: **40x58cm**



>> Comunicação Visual > Adesivos e PVC > Interno

PVC:

1. (02 unidades) Testeira azulejo colorido: **300x50cm**
2. Coração e H: **65cm x proporção**
3. Como pagar: **40x58cm**
4. Ambiente monitorado: **15x15cm**
5. Proibida a compra de bebidas alcoolicas
6. Botão saída

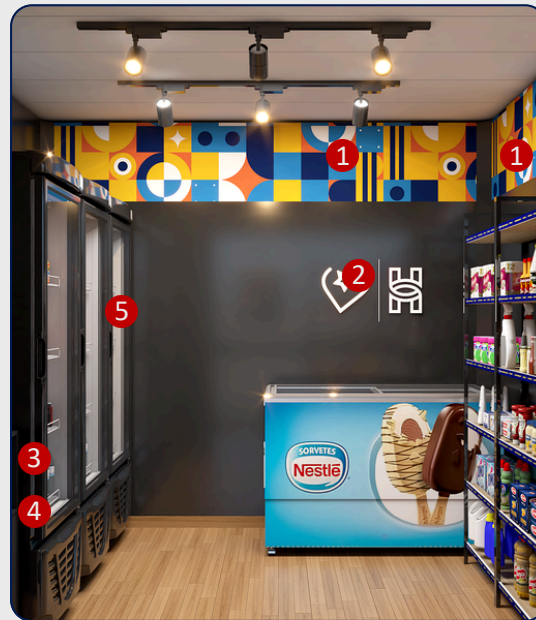



BE HONEST