



# Manual de Projeto

Ópera

>> 28/08/2025





# O QUE VAMOS VER AQUI?

1. Projeto
2. Local
3. Distribuição Mobiliário
4. Instalação Elétrica
5. Comunicação visual
6. Observações importantes





# PDV 1

# >>> O Projeto



# >>> O Projeto





# >>> O Projeto



# O Projeto









## >> O Local



## >> Distribuição de Mobiliário

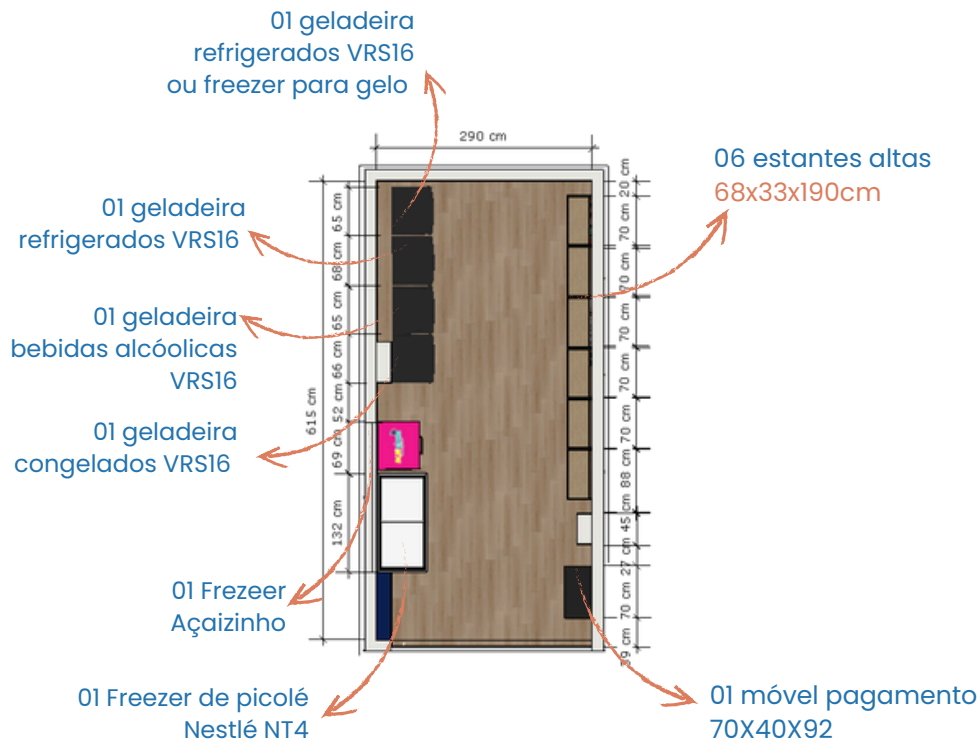

Planta Layout

### Observações:

- Trava na porta de entradas;
- Mobiliário e equipamentos abertos;
- **Instalação piso vinílico modelo a definir. Área total: 18m<sup>2</sup>**
- **Fazer fechamento de vãos existentes acima das gôndolas.**
- **Emassar e pintar todas as paredes em tinta acrílica cor Atmosfera - Coral.**
- **Instalar dois trilhos 2m cada com 6 spots. Lâmpada temp. de cor 3500k.**

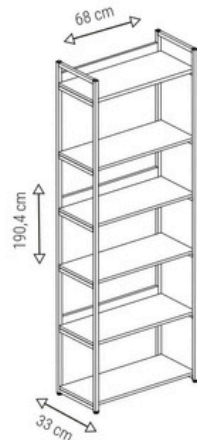

# ESTANTE ALTA

## INSTRUÇÕES DE MONTAGEM

### Componentes

- 2 Traves laterais ①
- 3 Prateleiras ②
- 3 Travessa ③
- 3 Prateleiras com furação ④

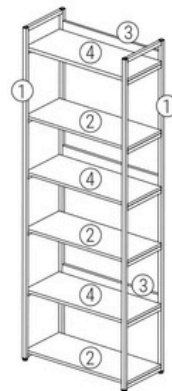

12 Parafusos  
4,5 x 40 mm



4 Ponteiros  
20 x 20



4 Ponteiros  
com rosca  
20 x 20



4 Niveladores  
1/4



24 Parafusos  
5 x 30 mm

REVOLSET2023



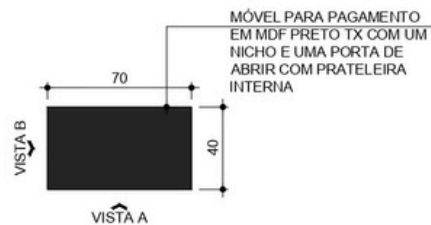

PLANTA MÓVEL PAGAMENTO  
ESCALA 1/25

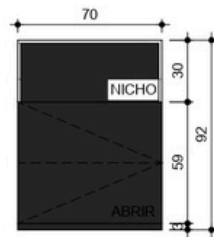

VISTA A  
ESCALA 1/25

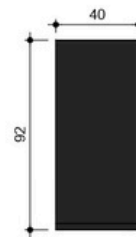

VISTA B  
ESCALA 1/25

LEGENDA:



OBSERVAÇÕES:

- PORTA PIVOTANTE COM AMORTECEDOR
- DEIXAR RECUO DA BASE DO MÓVEL DA PARTE DA FRENTE E LATERAIS DE 3CM



SILVIO	ETAPA: MARCENARIA	PROJETO APROVADO PARA EXECUÇÃO		PRANCHA:
ARQUITETA RESPONSÁVEL: THIARA SILVA	Email: thiara.arquiteta@gmail.com Instagram: @thiara.arquiteta Tel: (31) 97302-6093	DATA: 14/11/2024	REV.01	01

## >> Instalação Elétrica

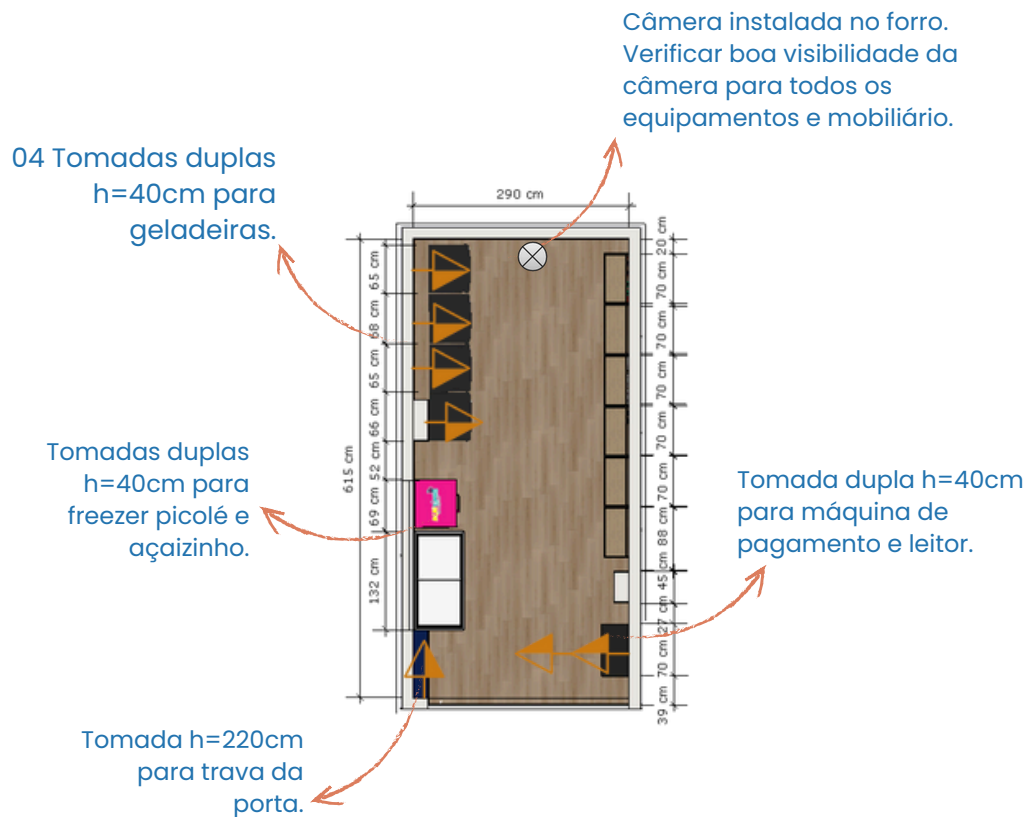

Planta Pontos Elétricos

### Legenda:



Ponto de câmera



Ponto de tomada

- Tomadas bivolt (110 e 220v)
- Sinalizar voltagem das tomadas
- Verificar espaço entre tomadas
- Tomadas não devem ficar visíveis
- Fiação conectada a pontos existentes
- Fiação embutida
- Verificar se voltagem dos equipamentos é compatível com a voltagem das tomadas

## >> Comunicação Visual > Adesivos e PVC > Externo

### ADESIVOS:

1. (02 unidades) Faixa de porta: **300x13cm**

2. Circulo

### PVC:

3. Como abrir porta: **40x58cm**

**Obs:** Verificar com franqueado se deseja Wind Banner para indicação do local da loja.

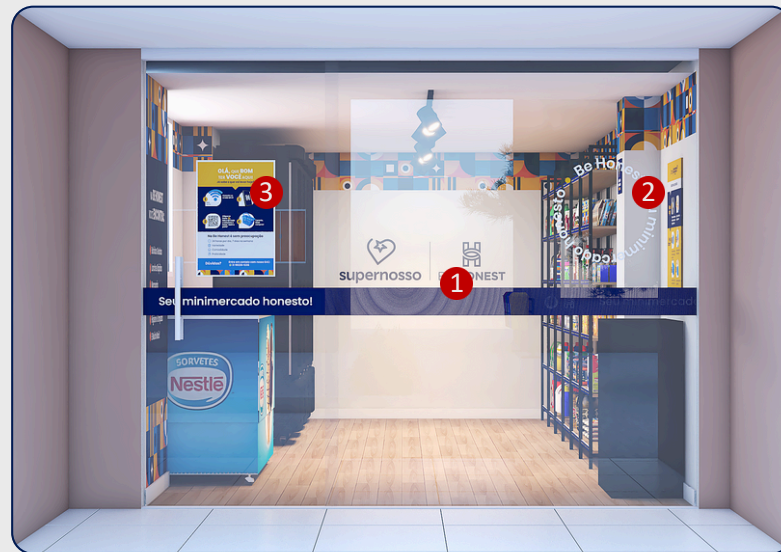



## >> Comunicação Visual > Adesivos e PVC > Interno

### ADESIVOS:

1. Testeira azulejo colorido: **640x30cm**
2. Testeira azulejo colorido: **300x30cm**
3. Testeira azulejo colorido: **60x30cm**
4. Arte na Be Honest você encontra: **68x215cm**
5. Logo SN BH: **155cm de largura**

### PVC:

6. Como pagar: **40x58cm**
7. (36 unidades) Copy variada estantes: **64x3cm**
8. Ambiente monitorado: **20x20cm**
9. Proibida a compra de bebidas alcoólicas: **20x6cm**
10. Botão de saída

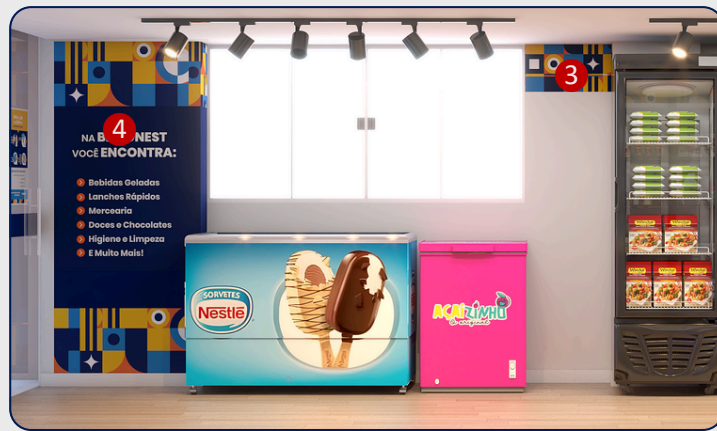



## PDV 2 – Hall de Entrada





## >> O Local



## >> Distribuição de Mobiliário

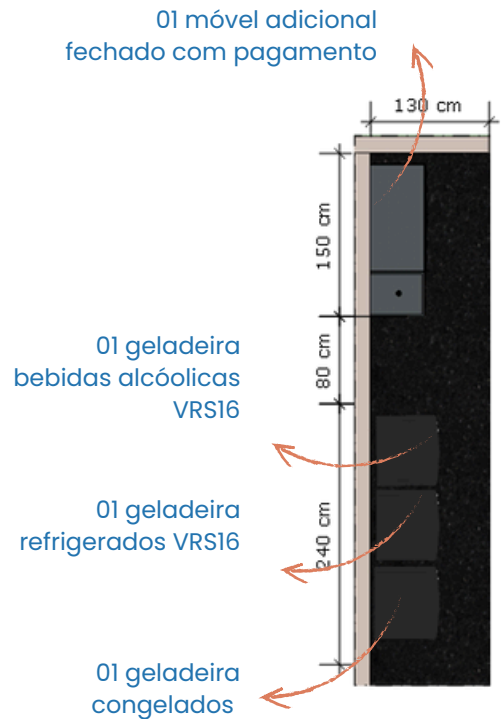

Planta Layout

### Observações:

Trava nos equipamentos, loja aberta.

## >> Instalação Elétrica

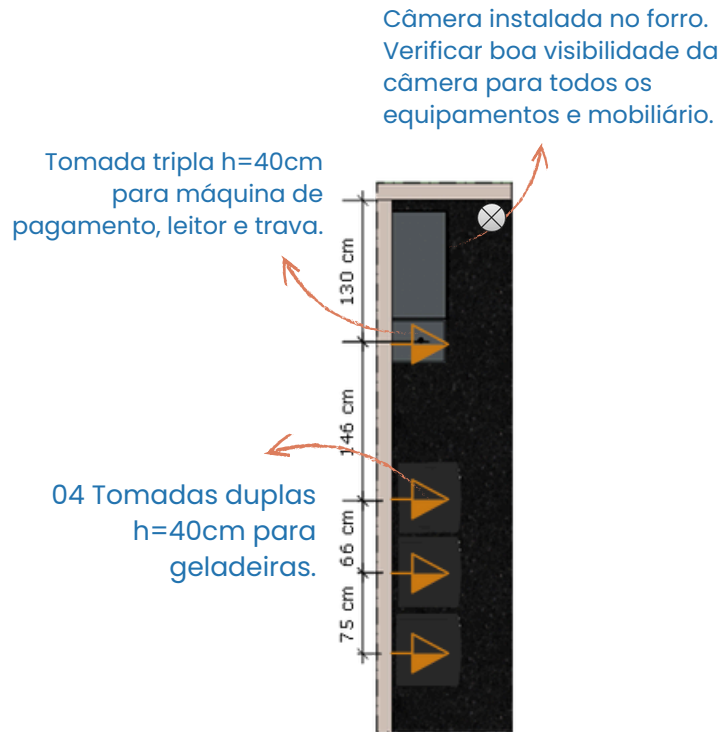

Planta Pontos Elétricos

### Legenda:



Ponto de câmera



Ponto de tomada

- Tomadas bivolt (110 e 220v)
- Sinalizar voltagem das tomadas
- Verificar espaço entre tomadas
- Tomadas não devem ficar visíveis
- Fiação conectada a pontos existentes
- Fiação embutida
- Verificar se voltagem dos equipamentos é compatível com a voltagem das tomadas

## >> Comunicação Visual > Adesivos e PVC > Interno

### ADESIVOS:

1. Testeira azulejo colorido: **150x40cm**

### PVC:

2. Testeira móvel adicional: **100x15cm**

3. Testeira móvel pagamento: **40x15cm**

4. (05 unidades) Testeira copy variada: **97x5cm**

5. Como pagar: **40x58cm**

6. (04 unidades) Como abrir porta de geladeira: **15x30cm**

7. Ambiente monitorado: **20x20cm**

8. Proibida a compra de bebidas alcoólicas: **20x6cm**







# PDV – Área de Lazer











## >> O Local





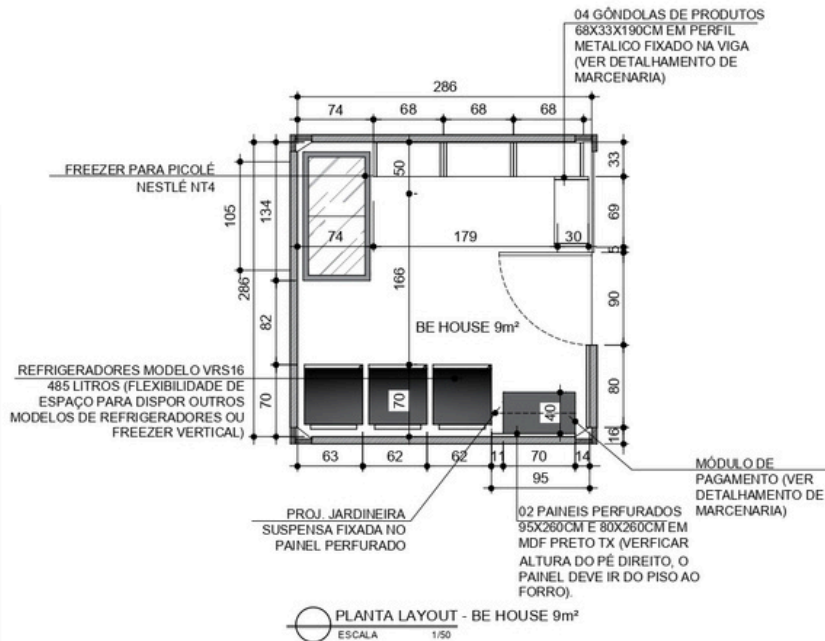

## OBSERVAÇÕES:

- LAYOUT DE ACORDO COM O PROJETO APROVADO. EM CASO DE ESPECIFICAÇÕES DE EQUIPAMENTOS DIFERENTES, CONSULTAR A ARQUITETA PARA MELHOR ESTUDO DA DISPOSIÇÃO DO MOBILIÁRIO.
- RECOMENDÁVEL A CONFERÊNCIA DAS MEDIDAS APÓS A MONTAGEM DO CONTAINER ANTES DA EXECUÇÃO.



Thiara Silva  
ARQUITETURA E INTERIORES

SILVIO	ETAPA: LAYOUT	PROJETO APROVADO PARA EXECUÇÃO		PRANCHIA:
ARQUITETA RESPONSÁVEL: THIARA SILVA	Email: thiara.arquiteta@gmail.com Instagram: @thiara.arquiteta Tel: (31) 97302-6093	DATA: 14/11/2024	REV.01	01

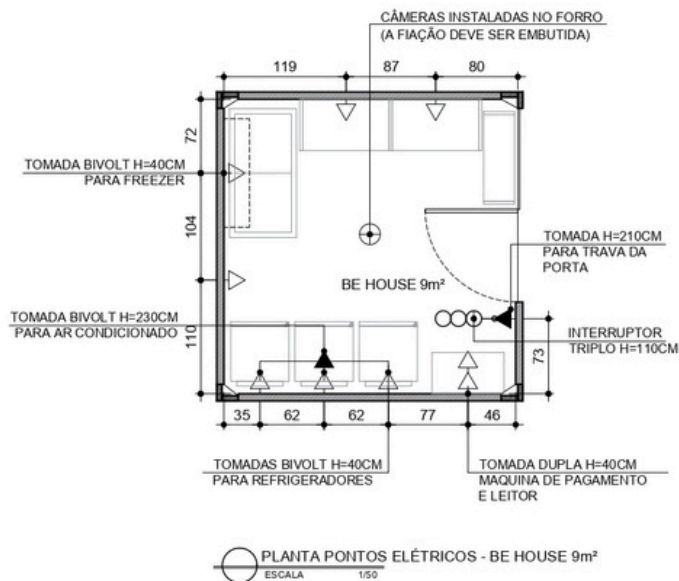

#### LEGENDA PONTOS ELÉTRICOS

- ▽ TOMADA BAIXA H=40cm
- ▽ TOMADA INTERMEDIÁRIA H=110cm
- ▲ TOMADA ALTA H=200cm
- ROTEADOR
- ⊕ PONTO CÂMERA
- INTERRUPTOR SIMPLES

#### OBSERVAÇÕES:

- ALGUMAS TOMADAS ESTÃO COM ALTURAS ESPECIAIS DEVIDA NECESSIDADE DO PROJETO - CONFIRMAR ALTURA DIRETAMENTE NA PLANTA DE PONTOS ELÉTRICOS

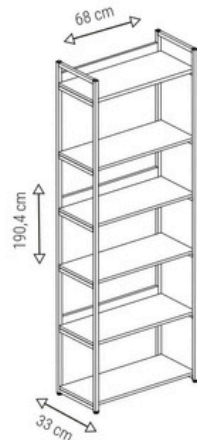

Para limpeza utilize pano limpo e seco. Nunca use produtos abrasivos.

Acesse o termo de garantia em:  
[multivisao.com.br/termos/termodecore.pdf](http://multivisao.com.br/termos/termodecore.pdf)

## ESTANTE ALTA

### INSTRUÇÕES DE MONTAGEM

#### Componentes

- 2 Traves laterais ①
- 3 Prateleiras ②
- 3 Travessa ③
- 3 Prateleiras com furação ④

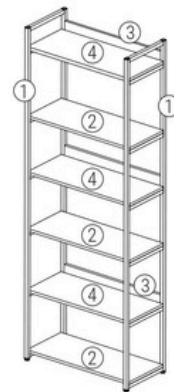

12 Parafusos  
4,5 x 40 mm



4 Ponteiros  
20 x 20



4 Ponteiros  
com rosca  
20 x 20



4 Niveladores  
1/4



24 Parafusos  
5 x 30 mm

REVOLSET2023



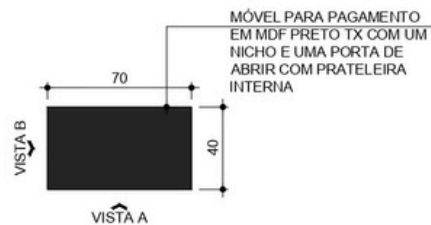

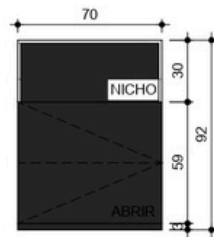

**PLANTA MÓVEL PAGAMENTO**  
 ESCALA 1/25

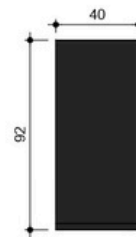

**VISTA A**  
 ESCALA 1/25



**VISTA B**  
 ESCALA 1/25

**LEGENDA:**



**OBSERVAÇÕES:**

- PORTA PIVOTANTE COM AMORTECEDOR
- DEIXAR RECUO DA BASE DO MÓVEL DA PARTE DA FRENTE E LATERAIS DE 3CM



SILVIO	ETAPA: MARCENARIA	PROJETO APROVADO PARA EXECUÇÃO		PRANCHA:
ARQUITETA RESPONSÁVEL: THIARA SILVA	Email: thiara.arquiteta@gmail.com Instagram: @thiara.arquiteta Tel: (31) 97302-6093	DATA: 14/11/2024	REV.01	01

## >> Comunicação Visual > Adesivos e PVC > Externo

### PVC:

**1.** Arte Coração e H: **80x280cm**

**3.** Como abrir porta: **40x58cm**

### ADESIVOS:

**2.** (02 unidades) Faixa de porta: **190x15cm**

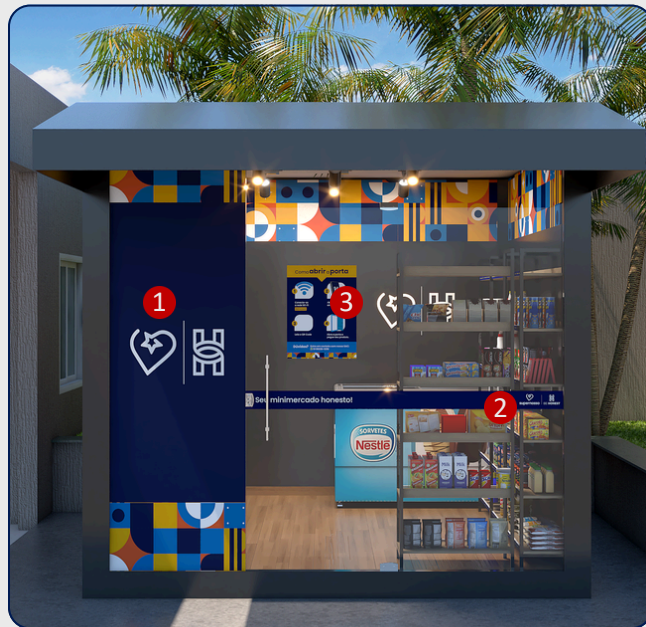

## >>> Comunicação Visual > Adesivos e PVC > Interno

### PVC:

1. (02 unidades) Testeira azulejo colorido: **300x50cm**
2. Coração e H: **65cm x proporção**
3. Como pagar: **40x58cm**
4. Ambiente monitorado: **15x15cm**
5. Proibida a compra de bebidas alcoolicas
6. Botão saída
7. (24 unidades) Copy variada: **64x3cm**

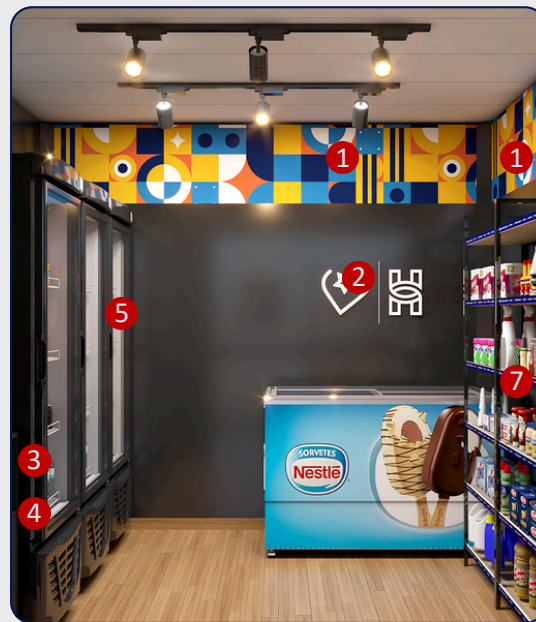



# Observações Importantes



## >> Não se esqueça!

**Seguir o projeto é crucial** para um espaço não apenas eficiente, mas que também reflita a identidade da marca.

### Pontos Adicionais:

- . As **testeiras devem contornar todas as paredes**, incluindo pilares, para manter a uniformidade do design.
- . É essencial **seguir a comunicação visual proposta**. Em caso de dúvidas, contate imediatamente a equipe de marketing.
- . Antes de executar o projeto, é recomendável **verificar todas as medidas**.
- . Garanta que **nenhuma fiação fique exposta**. O ideal é uma tomada por equipamento, evitando o uso de extensões.
- . A iluminação planejada é pensada para valorizar tanto o espaço da loja quanto os produtos. Seguir as **sugestões para iluminação** é vital.
- > **É muito importante seguir o projeto à risca**. Desvios podem afetar negativamente a funcionalidade e a estética do espaço.

Ao **aderir a estas orientações**, você contribui para a criação de um ambiente que não só atende às necessidades operacionais, mas também eleva a apresentação visual da sua loja, alinhando-se com a identidade da marca Be Honest.

**Contamos com a sua colaboração para tornar este projeto um sucesso!**



BE HONEST